

# PODER LEGISLATIVO



PROVINCIA DE TIERRA DEL FUEGO,  
ANTÁRTIDA E ISLAS DEL ATLÁNTICO SUR  
REPÚBLICA ARGENTINA

## LEGISLADORES

LEY SANCIONADA

**Nº: 487**

**PERIODO LEGISLATIVO: 2024**

**Extracto:**

**DICTAMEN DE COMISIÓN Nº 5 EN MAYORÍA S/ASUNTO Nº 171/24 (BLOQUE PARTIDO JUSTICIALISTA PROYECTO DE LEY INSTRUYENDO AL P.E.P. A TRAVÉS DE LA DIRECCIÓN DE VIALIDAD PROVINCIAL, LA FINALIZACIÓN Y HABILITACIÓN AL TRÁNSITO DE LA RUTA PROVINCIAL COMPLEMENTARIA Nº 7, EL TRAMO ENTRE LA RUTA NACIONAL Nº 3 Y EL PUENTE GENERAL MOSCONI DE LA CIUDAD DE RÍO GRANDE), ACONSEJANDO SU SANCIÓN.**

Entró en la Sesión de: 19 de Septiembre 2024

---

---

Girado a la Comisión Nº: P/R

---

---

Orden del día Nº: 137

---

---

P/R



Provincia de Tierra del Fuego  
Antártida e Islas del Atlántico Sur  
REPUBLICA ARGENTINA  
PODER LEGISLATIVO



“2024 – 30 Aniversario de la disposición transitoria primera de la Constitución Nacional de 1994”

s/ Asunto 171/24

### DICTAMEN DE COMISIÓN N° 5 EN MAYORIA

#### CAMARA LEGISLATIVA:

La Comisión N° 5 de Acción Social. Familia y Minoridad. Salud Pública. Deportes y Recreación. Vivienda. Tierras Fiscales. Asistencia. Previsión Social y Trabajo, ha considerado el asunto **171/24 BLOQUE PARTIDO JUSTICIALISTA Proy. de Ley** instruyendo al P.E.P., a través de la Dirección de Vialidad Provincial, la finalización y habilitación al tránsito de la Ruta Provincial Complementaria N° 7, el tramo entre la Ruta Nacional N° 3 y el Puente General Mosconi de la ciudad de Río Grande. (Com. 5); y en mayoría, por las razones expuestas en el informe que se acompaña y las que dará el miembro informante, aconseja la sanción del siguiente:

SALA DE COMISIÓN, 16 de septiembre de 2024

“Las Islas Malvinas, Georgias del Sur, Sándwich del Sur, y los espacios Marítimos e Insulares correspondientes son Argentinos”



Provincia de Tierra del Fuego  
Antártida e Islas del Atlántico Sur  
REPUBLICA ARGENTINA  
PODER LEGISLATIVO



*“2024 – 30 Aniversario de la disposición transitoria primera de la Constitución Nacional de 1994”*

s/ Asunto 171/24

## FUNDAMENTOS

**SEÑORA PRESIDENTA:**

Los fundamentos serán expuestos en Cámara por el miembro informante.

**SALA DE COMISIÓN, 16 de septiembre de 2024**

mauru

*“Las Islas Malvinas, Georgias del Sur, Sándwich del Sur, y los espacios Marítimos e Insulares correspondientes son Argentinos”*



Provincia de Tierra del Fuego  
Antártida e Islas del Atlántico Sur  
REPUBLICA ARGENTINA  
PODER LEGISLATIVO



“2024 – 30 Aniversario de la disposición transitoria primera de la Constitución Nacional de 1994”

s/ Asunto 171/24

**LA LEGISLATURA DE LA PROVINCIA DE TIERRA DEL FUEGO,  
ANTÁRTIDA E ISLAS DEL ATLÁNTICO SUR  
SANCIONA CON FUERZA DE LEY:**

**DECLARAR COMO PRIORITARIA Y ESTRATÉGICA LA  
RUTA PROVINCIAL N° 7 TRANSPORTE ARA SAN BLAS**

**Artículo 1°.-** Declárase de interés público provincial, como objetivo prioritario y estratégico para el crecimiento de la zona norte de la provincia de Tierra del Fuego, Antártida e Islas del Atlántico Sur, la Ruta Provincial N° 7, Transporte ARA Bahía San Blas.

**Artículo 2°.-** Instrúyese al Poder Ejecutivo a la finalización y habilitación al tránsito de la Ruta complementaria Provincial N° 7, Transporte ARA Bahía San Blas, el tramo ubicado entre la Ruta Nacional N° 3 y el puente general Mosconi de la ciudad de Río Grande, de acuerdo a las normas viales vigentes.

**Artículo 3°.-** Autorízase al Poder Ejecutivo a delegar en el área competente las instrucciones que por esta ley tiene asignadas.

**Artículo 4°.-** Los gastos que demanda el cumplimiento de la presente ley, son imputados a las partidas específicas del Presupuesto General de la Administración Pública Provincial.

**Artículo 5°.-** Incorpórase como Anexo I el Mapa que forma parte integrante de la presente ley.

**Artículo 6°.-** Comuníquese al Poder Ejecutivo.

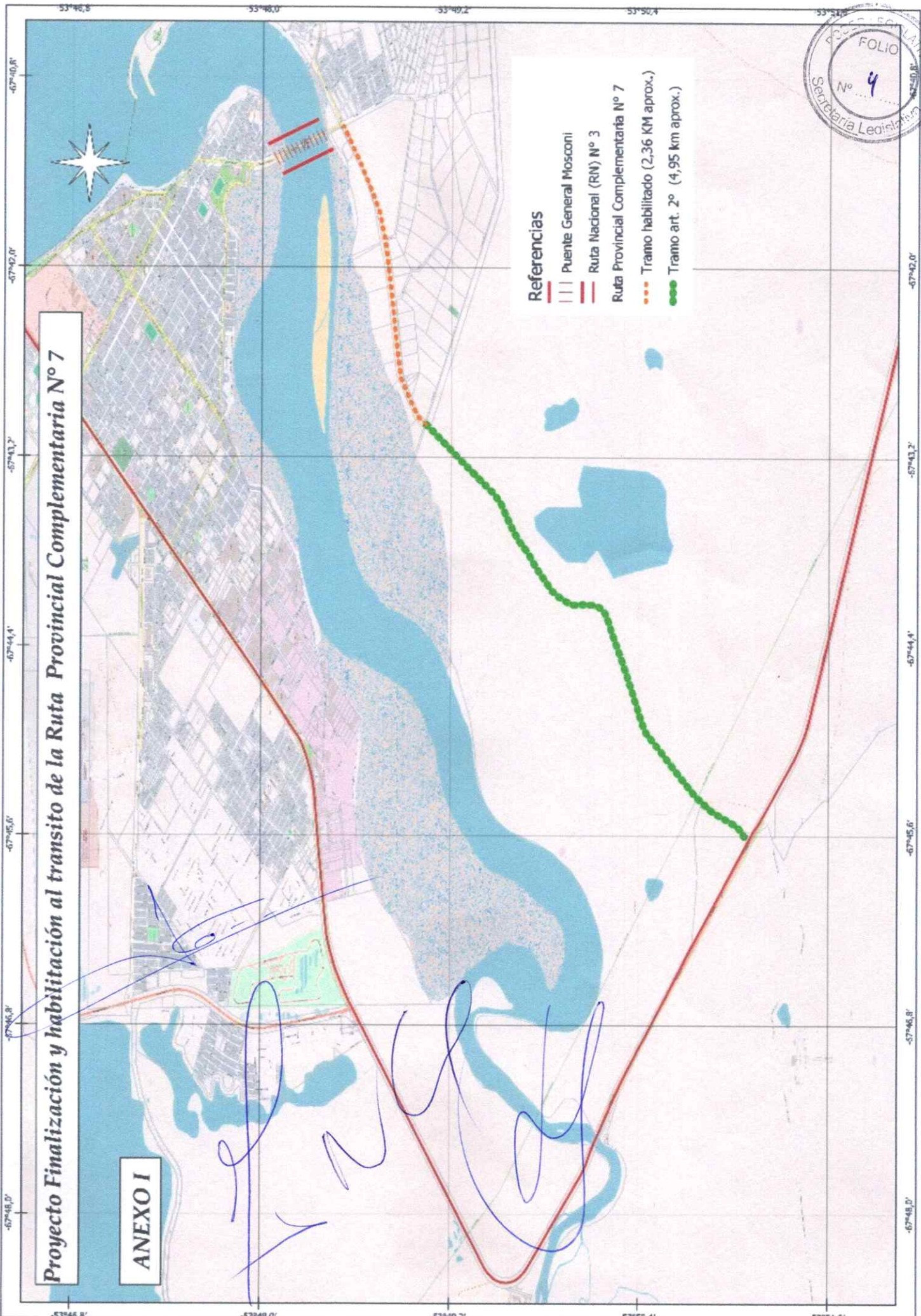

Proyecto Finalización y habilitación al tránsito de la Ruta Provincial Complementaria N° 7

ANEXO I

Referencias

- Puente General Mosconi
- Ruta Nacional (RN) N° 3
- Ruta Provincial Complementaria N° 7
- Tramo habilitado (2,36 KM aprox.)
- Tramo art. 2° (4,95 km aprox.)

SECRETARÍA LEGISLATIVA  
FOLIO N° 4  
SECRETARÍA LEGISLATIVA



Provincia de Tierra del Fuego  
Antártida e Islas del Atlántico Sur  
REPUBLICA ARGENTINA  
PODER LEGISLATIVO



*"2024 - 30 Aniversario de la disposición transitoria primera de la Constitución Nacional de 1994"*

s/ Asunto 171/24

**LISTADO DE FIRMANTES (COMISION N° 5)**

Leg. Myriam MARTINEZ

(\*)Leg. Damián LOFFLER

Leg. Virgilio GARCIA

(\*)Leg. Gisela DOS SANTOS

Leg. Natalia GRACIANIA FLORES

Leg. Juan LAPADULA

*"Las Islas Malvinas, Georgias del Sur, Sándwich del Sur, y los espacios Marítimos e Insulares correspondientes son Argentinos"*

# PODER LEGISLATIVO



PROVINCIA DE TIERRA DEL FUEGO,  
ANTÁRTIDA E ISLAS DEL ATLÁNTICO SUR  
REPÚBLICA ARGENTINA

## LEGISLADORES

**Nº: 171**

**PERIODO LEGISLATIVO: 2024**

**Extracto:**

**BLOQUE P.J. PROYECTO DE LEY INSTRUYENDO AL P.E.P. A TRAVÉS DE LA DIRECCIÓN DE VIALIDAD PROVINCIAL LA FINALIZACIÓN Y HABILITACIÓN AL TRÁNSITO DE LA RUTA PROVINCIAL COMPLEMENTARIA Nº7 EL TRAMO ENTRE LA RUTA NACIONAL Nº3 Y EL PUENTE GENERAL MOSCONI DE LA CIUDAD DE RÍO GRANDE**

Entró en la Sesión de: 24 de Abril 2024

Girado a la Comisión Nº: 5

Orden del día Nº:





Provincia de Tierra del Fuego,  
Antártida e Islas del Atlántico Sur  
República Argentina  
PODER LEGISLATIVO



Ushuaia, 18 de Abril 2024.-

**SEÑORA PRESIDENTE  
LEGISLATURA PROVINCIAL**  
Mónica Urquiza

S / D

El presente Proyecto de Ley instruye al Poder Ejecutivo Provincial que a través de la Dirección de Vialidad Provincial concrete la finalización y habilitación al tránsito de la Ruta Provincial Complementaria N°7 entre los tramos de la Ruta Nacional N° 3 y el puente General Mosconi de la ciudad de Río Grande.

Como es de público conocimiento, en la ciudad de Río Grande uno de los problemas a solucionar es el congestionamiento que se produce en el horario pico de tránsito, que insume de 40 a 120 minutos para cruzar el puente General Mosconi, lo cual es constituye un reclamo permanente de los vecinos de la Margen Sur.

Si bien existe el proyecto de un puente paralelo desde hace muchos años, no es menos cierto que las distintas crisis económicas han imposibilitado conseguir los fondos para la construcción del mismo.

Debemos tener en cuenta que el crecimiento habitacional de la margen sur de Río Grande es uno de los más exponenciales de la provincia y por lo tanto ha sido parte de la crisis habitacional.

No obstante, la búsqueda de alternativas nos lleva a presentar una solución mucho más inmediata que es la finalización y habilitación de Ruta Provincial Complementaria N°7, permitiendo proyectar un nuevo desarrollo en la zona invocada.

La revisión del contrato de expropiación con las estancias linderas o contrato de

*"Las Islas Malvinas, Georgias, Sandwich del Sur son y serán Argentinos"*





Provincia de Tierra del Fuego,  
Antártida e Islas del Atlántico Sur  
**República Argentina**  
PODER LEGISLATIVO

común acuerdo y cercado de la misma en zona de ruta nos lleva presentar un proyecto mucho más amplio para el desarrollo de la zona.

Por tal motivo, se establece que el Gobierno Provincial deberá auspiciar fidecomisos públicos y/o privados para el desarrollo de proyectos habitacionales, productivos y/o industriales entre la franja de tierra ubicada entre la Ruta Provincial Complementaria N°7, el Río Grande, el sector denominado Margen Sur y la Ruta Nacional N° 3, en conjunto con la Municipalidad de Río Grande.

El nuevo Código Civil mantuvo la contemplación del camino de sirga como espacio público, por lo tanto es nuestra intención la de proyectar un espacio mucho más amplio como zona de reserva natural de 50 metros, desde la ribera del Río Grande hacia la Ruta Provincial Complementaria N°7, destacando que está dentro de las facultades de esta legislatura provincial.

Nuestra propuesta es de carácter urgente, ya que la apertura de la ruta se encuentra en un 90% realizada con la señalización correspondiente, es decir que la finalización y habilitación al tránsito se puede llevar adelante en lo más inmediato.

Por último, el proyecto de ley no solo contempla la apertura y finalización de la Ruta Provincial Complementaria N°7 como solución de conexión vial, sino también el desarrollo para el crecimiento de la zona.

Sin otro particular y por todo lo expuesto, solicitamos el acompañamiento del presente proyecto de ley.



María Victoria VUOTO  
Legisladora Provincial  
PODER LEGISLATIVO

*"Las Islas Malvinas, Georgias, Sandwich del Sur son y serán Argentinos"*



Provincia de Tierra del Fuego,  
Antártida e Islas del Atlántico Sur  
República Argentina  
PODER LEGISLATIVO



## PROYECTO DE LEY

**Artículo 1º.-** INSTRUIR al Poder Ejecutivo Provincial que a través de la Dirección de Vialidad Provincial la finalización y habilitación al tránsito de la Ruta Provincial Complementaria N°7 el tramo entre la Ruta Nacional N° 3 y el puente General Mosconi de la ciudad de Río Grande.

**Artículo 2º.-** ORDENAR al Poder Ejecutivo Provincial a elaborar un proyecto de declaración de utilidad pública, del sector ubicado entre el río grande y la ruta provincial complementaria N° 7, para ser destinado a proyectos habitacionales, productivos y/o industriales, de acuerdo al Anexo I de la presente ley.

**Artículo 3º.-** La provincia auspiciará fidecomisos públicos o privados destinados a fines habitacionales en conjunto con la municipalidad de Río Grande y el Instituto Provincial de Viviendas según lo previsto en el artículo precedente.

**Artículo 4º.-** ESTABLECER un espacio público como reserva natural de 50 metros desde la rivera del Río Grande hacia la Ruta Provincial Complementaria N°7, desde la Ruta Nacional N° 3 hasta el puente General Mosconi, de acuerdo al Anexo I de la presente ley.

**Artículo 5º.-** Regístrese, comuníquese y archívese.

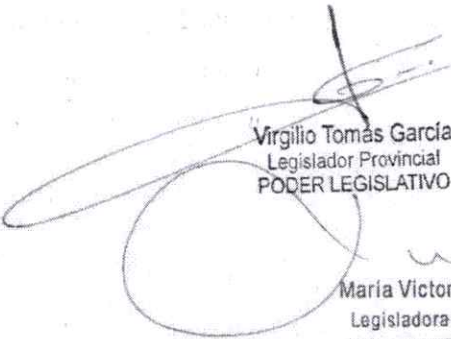
  
Virgilio Tomás García  
Legislador Provincial  
PODER LEGISLATIVO

  
María Victoria VUOTO  
Legisladora Provincial  
PODER LEGISLATIVO

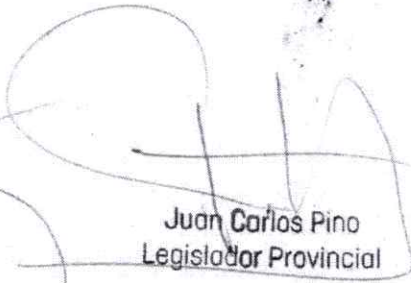
  
Juan Carlos Pino  
Legislador Provincial

*"Las Islas Malvinas, Georgias, Sandwich del Sur son y serán Argentinas"*





Provincia de Tierra del Fuego.  
Antártida e Islas del Atlántico Sur  
República Argentina  
PODER LEGISLATIVO

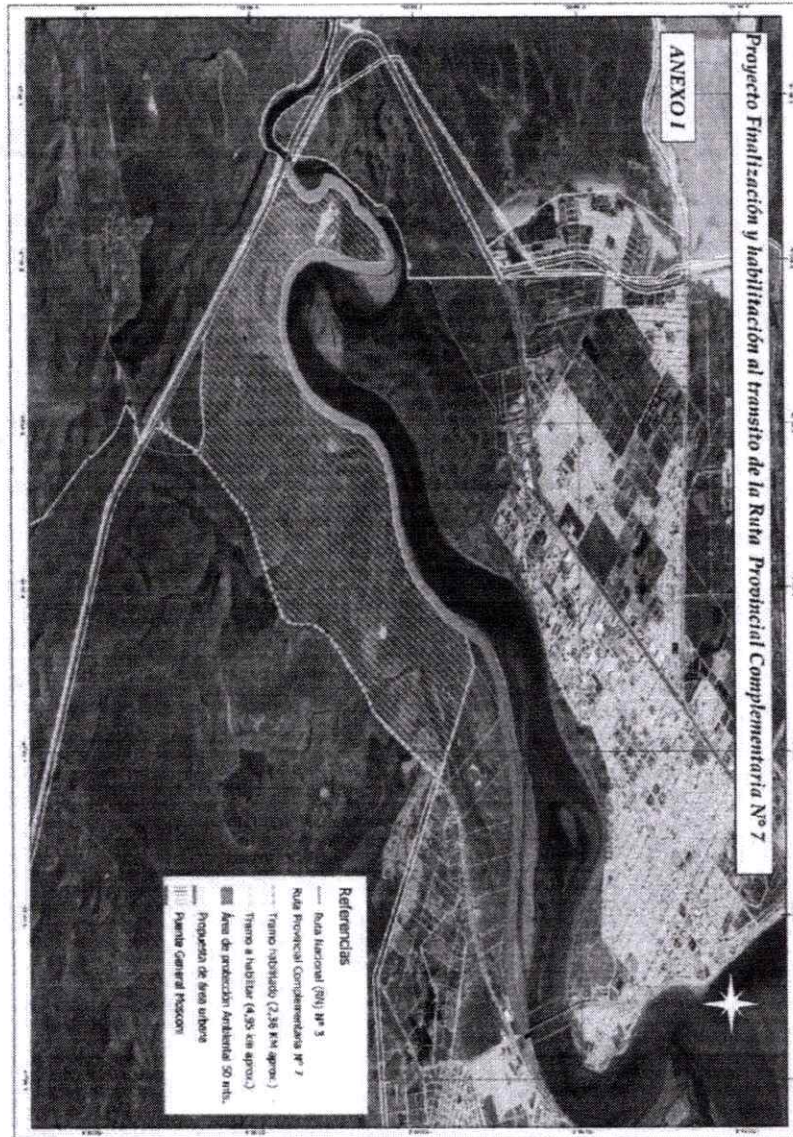

## ANEXO I



  
María Victoria VUOTO  
Legisladora Provincial  
PODER LEGISLATIVO

  
Virgilio Tomás García  
Legislador Provincial  
PODER LEGISLATIVO

  
Juan Carlos Pino  
Legislador Provincial

*"Las Islas Malvinas, Georgias, Sandwich del Sur son y serán Argentinos"*





Provincia de Tierra del Fuego,  
Antártida e Islas del Atlántico Sur  
República Argentina  
PODER LEGISLATIVO

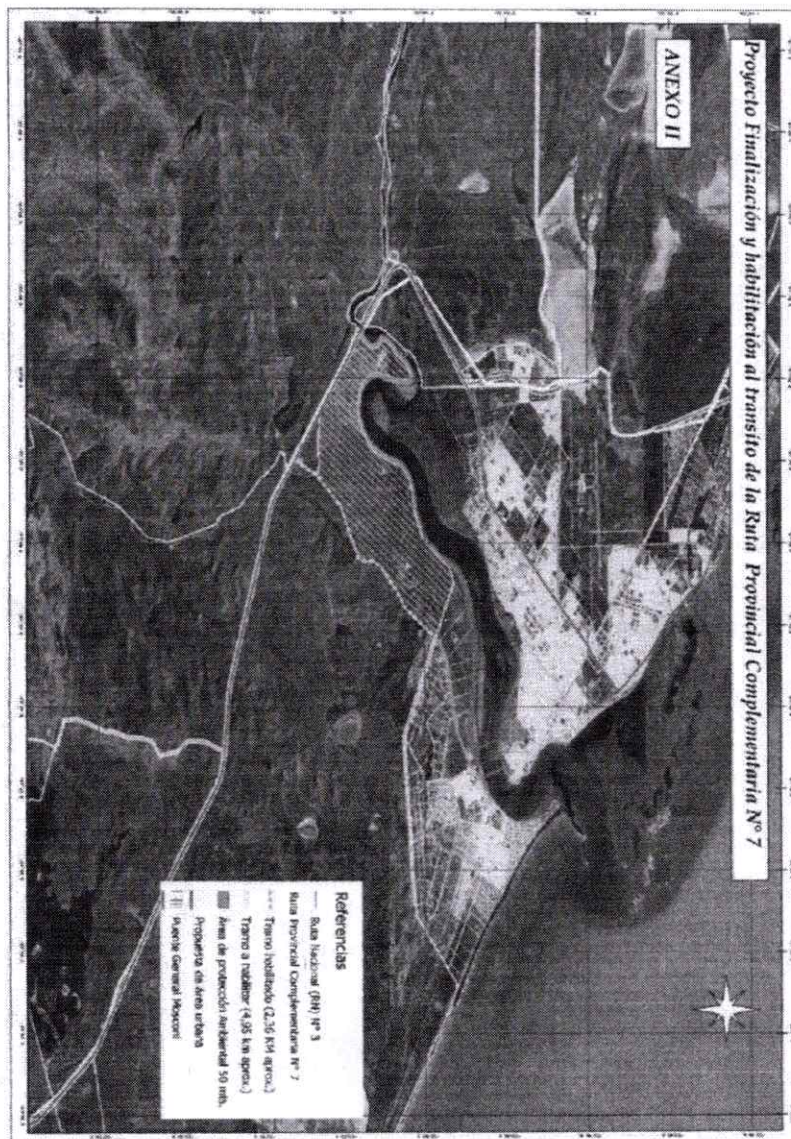

## ANEXO II



  
María Victoria VUOTO  
Legisladora Provincial  
PODER LEGISLATIVO

  
Virgilio Tomás García  
Legislador Provincial  
PODER LEGISLATIVO

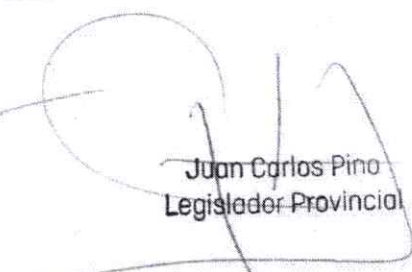
  
Juan Carlos Pino  
Legislador Provincial

*"Las Islas Malvinas, Georgias, Sandwich del Sur son y serán Argentinas"*